Closed shelf
85868
173
5

EDITION STEINGRÄBER

Nr. 1677.

BEETHOVEN

Konzert

D-dur

Op. 61

Violine und Piano

(Marteau.)

Storage
M
1013
B415
Op. 61M

Romanze

(Gdur)

für Violine

mit Begleitung des Orchesters

von

L.van Beethoven

Op. 40.

Neue Ausgabe für Violine und Pianoforte, sowie einer 2. Violine zwecks Übung des Schülers mit Begleitung des Lehrers

von

H. Léonard

herausgegeben von

Henri Marteau.

Romance

(en sol majeur)

pour Violon

avec accompagnement d'orchestre

par

L.van Beethoven

Op. 40.

Nouvelle Edition pour Violon et Piano complétée d'un 2nd Violon accompagnateur à l'usage des Professeurs

par

H. Léonard

publiée par

Henri Marteau.

STEINGRÄBER VERLAG, LEIPZIG.

London, Bowerman & Co., 43 Poland Str., W., Copyright Proprietors in the British Empire.
New York, Edw. Schuberth & Co., 11 East 22nd Str.
Copyright 1909 by Steingräber Verlag.

1546.

Stephan von Breuning gewidmet.

L. VAN BEETHOVEN.

Konzert

Op. 61.

Klavierauszug von AUG. GÖLLNER.

Allegro ma non troppo.

PIANO.

Tutti. Ob. *p* Timp. *dolce* Clar. Fag. Timp. *cresc.*

sfz Viol. *p* *f*

p *f* *p*

Clar. *dolce* Fag. *dolce*

Ob. *cresc.* *f* *dim.*

pp *ff*

Copyright 1909 by Steingräber Verlag, Leipzig.

sf sf sf sf sf sf sf sf

Viol.

p

Ob.

Cor.

tr tr

Trombe.

Cor.

Timp.

Viol.

sempre p

Celli.

60
Ob.Cl.
cresc.
63
f
sf
pp
67
cresc.
71
f
f
ff
75
f
f
f
f
B
Viol.
ff
79
Fl. Cl.
Bassi.
84
sf
sf
p

Solo.

(mp)

poco

sf

sf

f

f

p

p

dolce

Ob.

p

Timp.

dolce

Clar.

Fag.

cresc.

sf

cresc.

sf

p

Timp.

f

Viol.

p

sf

p

sf

dim.

p

C

Tutti.
Clar.

p dolce

dolce

f

Solo.

(mp) dolce

p

restez

Ob. Clar. Cor.

p

Streicher.

Bläser.

Str.

f

f

dim.

tr

dolce

Clar.

p dolce

Fagotte.

Viol.

Ob. Clar.

cresc.

cresc.

f

sf

p

poco cresc.

poco cresc.

ben marcato

Exécution.
Ausführung.
Execution.

f

(brillante)

D

Tutti.

p

Solo.

dolce

Bläser.

Str.

Viol.

poco cresc.

poco cresc.

f

Ob.

Cor.

f

Viol.

Clar.

Fag.

cresc.

sfp

cresc.

sfp

cresc.

cresc.

ff

f

E

Tutti.

ff

sf *sf* *sf* *sf* *sf* *sf*

Viol.

p

dolce

Clar.

Cor.

tr *tr*

ff

Bläs. Str.

ff

Fagotti.

sempre ***f***

sf

sf

sempre ff

sf

sf

p

F Solo.

sf

sf

p

p

dim.

cresc.

p

pp

Bassi.

espressivo

p

Cor.

Fag.

(legg. ma non troppo spiccato)

Fagotti.

Streich.

cresc.

cresc.

f

f

(>)

p

pp

Corn.

G

(*tranquillo ed espressivo*)

II

Viol.

cresc.

Fag.

cresc.

Tromb.

Timp.

sul A

(sempre p)

pp

H

cresc.

Tutti.

cresc.

ff

sf

sf

f

sf

sempre f

I

Solo.

dolce

p

dolce

sul G

(espressivo)

Fag.

Clar.

(poco cresc.)

Bassi.

(mf)

Bläser.

(sempre cresc.)

Streicher.

Bl.

Str.

II

à la pointe

f *an der Spitze*

f

dim.

dolce

Clar.

Fag.

Cor.

Oboe.

K

(non troppo leggiero)

Viol.

p

cresc.

cresc.

dim.

dolce

f

f

sf

pp

poco cresc.

poco cresc.

f

f

f

Tutti.

p

Solo.

dolce

(non troppio leggiero)

Bläser.

Streich.

cresc.

Viol.

Flöt. Clar.

Cor.

p

Viol.

pp

Ob.Cor.

cresc.

p cresc.

sfp

cresc.

sfp

cresc.

cresc.

f

ff

M

Tutti.

cresc.

ff

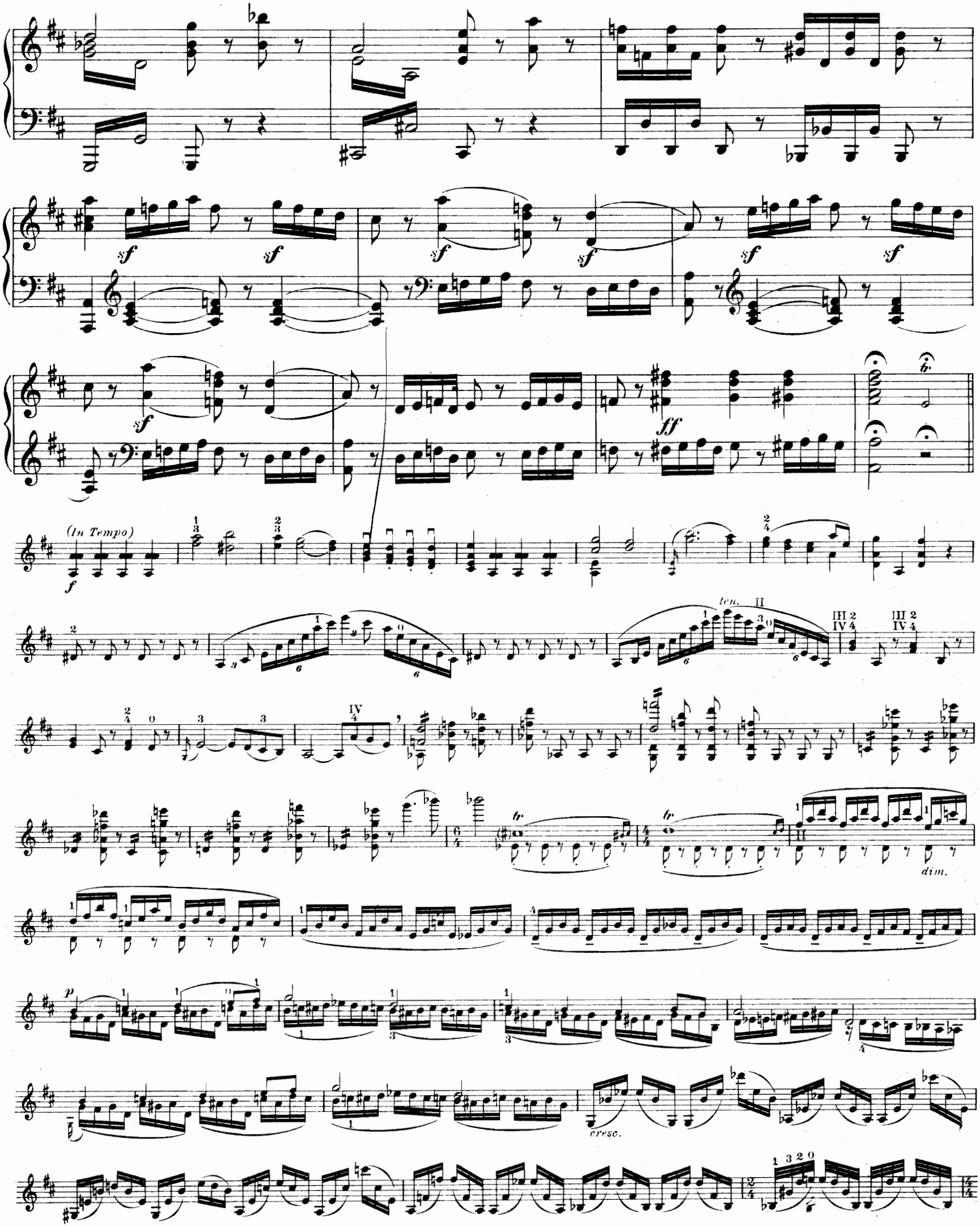

Cadence de Léonard modifiée par H. Marteau et publiée avec l'autorisation de MM. Schott Fils à Mayence.

Cadenz frei nach Léonard mit Bewilligung des Verlags Schott's Söhne in Mainz.

Cadenza by Léonard, modificated by H. Marteau and published by permission of Messrs. Schott's Sons, Mayence.

f *mp* *p (non troppo leggiero)*

f

accelerando *rall.* *In Tempo*

poco rall. *tr*

sul Du.G

dolce (tranquillo)

Streicher pizz.

p

II

dim.

Ob.

Cor.

Cor.

pp

pp

1.Fag.

Celli.

cresc.

cresc.

f

ff

f

ff

Larghetto.

Tutti.

pp

Solo.

dolce

sul A

Clar.

Clar.

Viol.

ten.

A

ten.

ten.

Fag.

B

restez

cresc.

cresc.

tout l'archet
den ganzen Bogen

C

ff

f

Tutti.

Solo.

Clar.

p

Fag.

II

dim.

sul G D

cantabile

Streicher.

pp

IV

III

restez

D

sempre perdendosi

Streich. pizz.

sempre perdendosi

pp

II

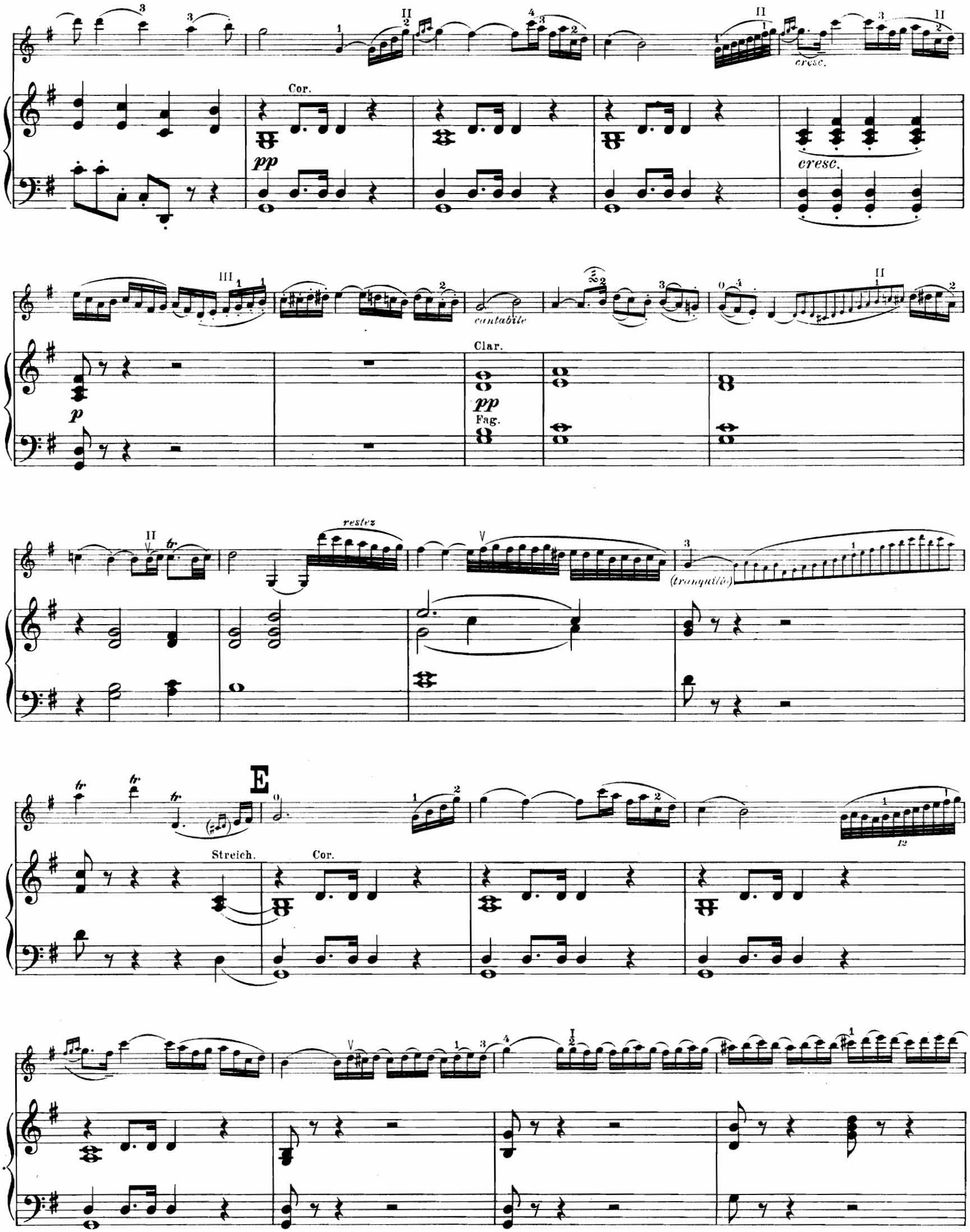
Cor.
pp
cresc.
cresc.
cantabile
p
Clar.
pp
Fag.
restez
(tranquillo)
E
Streich.
Cor.

dim.

pp

Cor.

ppp

Viol.

Tutti.

f

ff

Cadenz ad lib. (in tempo)

f

restez

poco animando

rall.

attacca subito il Rondo

Rondo.

Solo. sul G

ten.

p

(legato)

tr

Celli.

Solo.

p delicatamente

Tutti.

Oboe.

Viol.

pp

1 *tr* *ten.* *ten.* **Tutti.**

ff *ten.* *ten.* *tr*

ten. *ten.*

sf

sf *dim.*

A Solo.

(giocoso) sf

Corni. p

Oboen. Clar. p

Oboen.

Fag.

(sf) (sf) f

Tutti. f

Solo.

Tutti. f

Solo.

p

Fag.

cresc.

Streich. cresc.

Bläser.

cresc.

Streich.

cresc.

Bläser.

Viol.

Viola.

Oboe.

Bässe.

B

sul G

ten.

ten.

perdendosi

Solo.

Tutti.

ten. ten. tr. ten. ten.

delicatamente

pp

Tutti.

ten. ten.

ff

tr.

Solo. C

f

dim. *p* *dolce (simplice)*

p *p*

II

Fag.

dolce

cresc.

Fag.

dolce

dim.

dim.

Oboen.

p

dim.

pp

pp

cresc.

cresc.

III

ff

sul G

p

f

ten.

ten.

tr

ten.

ten.

p

D

Solo.

ten.

ten.

tr

delicatamente

Tutti.

p

pp

ten.

ten.

Tutti.

p

p

ff

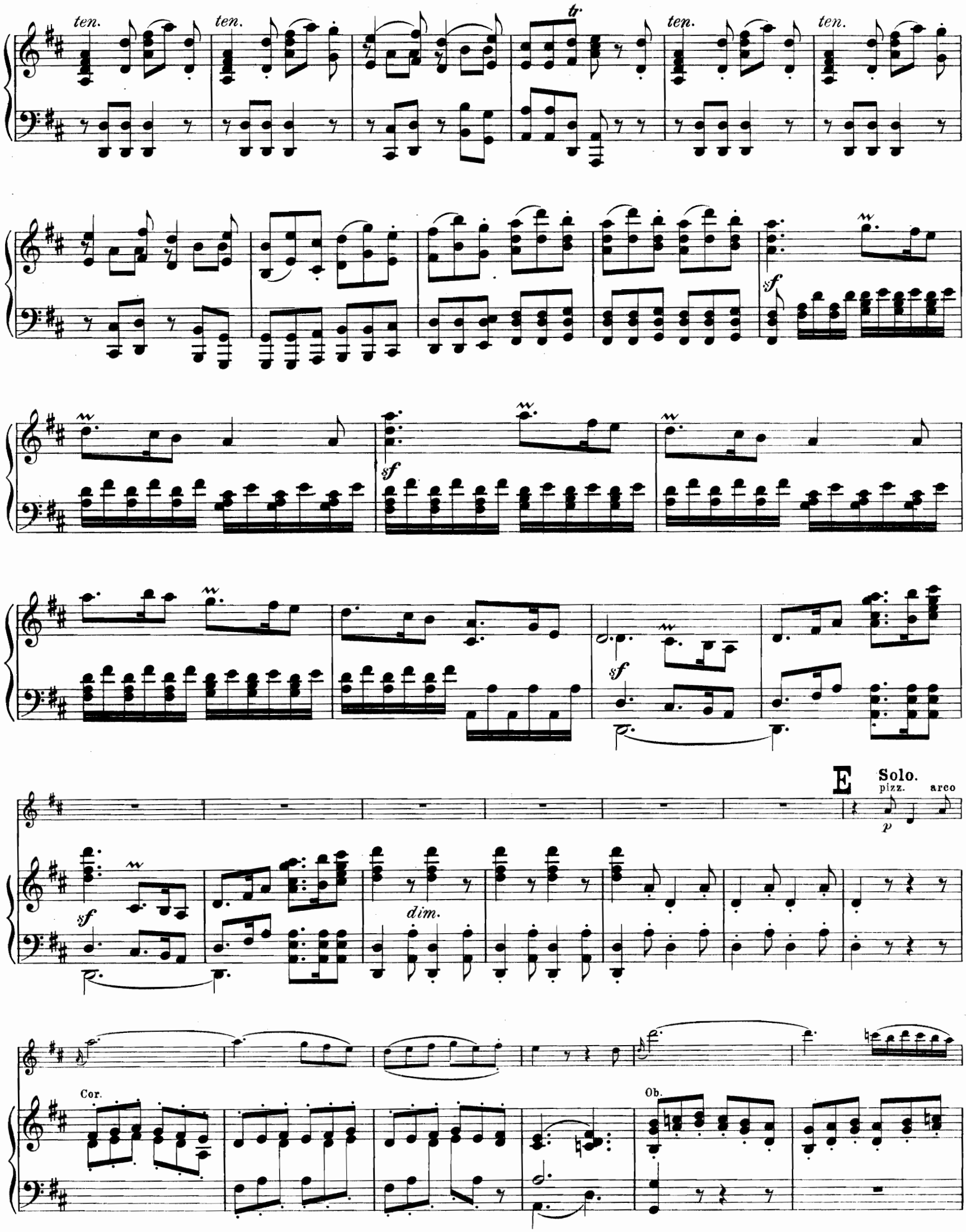
ten.
ten.
tr
ten.
ten.
sf
sf
sf
sf
dim.
E
Solo.
pizz.
arco
p
Cor.
Ob.

Fag.

Tutti.

Solo.

Tutti.

Solo.

Cor.

Fag.

cresc.

cresc.

cresc.

cresc.

f p

f p

Celli

(mf) (p) (mf) (p) f p

Viol.

Flöte

f p

Bässe.

f p

dim.

Ob. Clar. Ob.

f p

dim.

pp

F.

Tutti.

pp

Cor.

cresc.

f

sf sf sf sf sf sf sf

Cadenza.
in tempo
f

non dim.

Solo.
(f)(in tempo)
f
f
Bässe.

dim.
p
più p

dim.
Viol.
p sempre più

pp
(delicatamente)

pp
sempre pp

sempre pp
Ob.
sempre pp

(senza cresc.)

tr

pp

ppp

Ob.

pp

G

p

Clar.

Cor.

Fag.

cresc.

Ob.

ten.

Fl.

cresc.

ten.

restez

restez

ff

sempre f

ff

restez

II

Tutti.

Solo.

Tutti.

Solo.

Tutti.

Solo.

(senza cresc.)

Stich u. Druck v. Oscar Brandstetter, Leipzig.